BULLETIN MUNICIPAL

CONTACT

ÉDITION JUIN 2021

[RE]LANCEMENT CULTUREL ET NOUVELLE IMAGE

Culture [VD]

Le Service culturel de la Ville de Val-d'Or présentait son [Re]lancement culturel le 17 juin dernier, en direct sur sa page Facebook Culture VD. L'objectif de cet événement était de créer une fête virtuelle pour célébrer la culture qui a traversé toutes sortes de phases, des plus sombres aux éclaircies, lors des derniers mois.

En cette saison de [re]nouveau et d'espoir, le moment était idéal pour que l'équipe du Service culturel puisse dévoiler ses nouveaux outils stratégiques, remettre ses traditionnels Prix culturels et annoncer quelques primeurs sur sa programmation estivale et automnale!

NOUVEAUX OUTILS STRATÉGIQUES

La Ville de Val-d'Or a officiellement lancé sa politique culturelle renouvelée, réaffirmant son engagement en matière de développement culturel local. Ce lancement public est le point culminant d'une vaste démarche de consultation citoyenne amorcée en 2018, intitulée **« Val-d'Or, qui es-tu? »**. Les idées et commentaires reçus du milieu culturel et de la population ont été traduits en objectifs et regroupés selon 5 grands axes, lesquels sont illustrés sur la fresque culturelle.

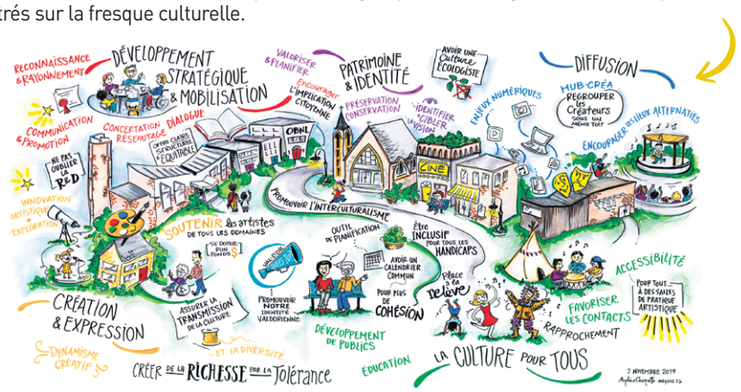

Au printemps 2021, la Ville de Val-d'Or a à nouveau pris le temps de consulter ses citoyens pour identifier trois priorités pour chacun de ces axes afin de construire un plan d'action triennal axé sur les besoins du milieu pour entamer la mise en œuvre sa toute nouvelle politique.

Au début de mois de juin, la page Facebook du Service culturel qui utilisait dénomination **« Val-d'Or en Art »** depuis 9 ans a été renommée **« Culture VD »**. Ce changement qui pourrait sembler banal est venu amorcer une transformation dans la signature du service municipal qui vise à offrir une meilleure visibilité aux initiatives culturelles. L'outil central de cette démarche de communication est son tout nouveau site web **culturevd.ca**, qui regroupe l'ensemble des informations qui touche aux trois grands secteurs du Service culturel (bibliothèques, diffusion et animation culturelle) mais aussi un calendrier culturel global.

PRIX CULTURELS 2020

Comme les mesures sanitaires en vigueur ne permettaient pas de tenir le Gala Rayon C cette année, les Prix culturels 2020 ont été dévoilés virtuellement en photos originales réalisées par l'artiste Geneviève Lagrois lors du [Re]lancement.

Les récipiendaires sont :

- Pour le **Prix Hommage** qui vise à mettre en valeur l'apport exceptionnel d'une personne, d'un groupe ou d'un organisme à la vie culturelle de Val-d'Or et qui s'appuie sur la constance de l'action dans le temps : **Doris St-Pierre**

- Pour le **Prix Jeanne-Lalancette-Bigué** qui honore une personne, un groupe ou un organisme qui s'est distingué par la qualité de son engagement et de ses réalisations et dont la communauté a pu bénéficier : **Christian Ponton**

- Pour le **Prix Relève** qui honore une personne, un groupe ou un organisme qui s'est distingué par la qualité de son engagement et de ses réalisations dont la communauté a pu bénéficier selon une pratique inférieure à 5 ans : **Claudette Happyjack**

- Pour le **Prix Réalisation de l'année** qui vise à mettre en valeur une réalisation exceptionnelle qui peut prendre la forme d'une œuvre, une exposition, un spectacle, un événement, une activité de médiation ou toute autre initiative culturelle réalisée dans l'année de référence : **Abitibi 360**

- Pour le **Prix Bénévoles de l'année** qui honore une ou plusieurs personnes impliquées dans le milieu culturel qui se sont distinguées, au cours de l'année de référence, par la qualité de son engagement et dont la communauté a pu bénéficier : **Le comité de l'orgue**

Visitez le **culturevd.ca** pour découvrir les initiatives culturelles qui animeront les prochaines semaines!

BULLETIN MUNICIPAL CONTACT ÉDITION JUIN 2021

MOT DU MAIRE

Chères Valdoriennes, Chers Valdoriens,

Avec l'amorce du déconfinement au Québec, nous reprenons tranquillement le cours de nos vies. Les rencontres et les retrouvailles avec nos proches vont se multiplier et les activités seront de plus en plus nombreuses. D'ailleurs, cette édition bien remplie du Contact en est la preuve. Tout en sachant qu'il y aura un avant et un après pandémie, nous sommes conscients de l'importance de protéger les gens qui nous entourent.

En ce sens, je désire saluer les efforts soutenus des Valdoriennes et des Valdoriens dans la lutte contre la COVID-19. Ce retour à la normale est directement lié à l'implication de tous et chacun et je vous en remercie. Il faut cependant se méfier d'un effet saisonnier qui pourrait occasionner une augmentation des cas. La prudence et la rigueur sont toujours de mise.

Finalement, j'aimerais rappeler que le plan de déconfinement du gouvernement du Québec repose en grande partie sur la proportion de la population qui recevra le vaccin. J'invite donc toute la population concernée à se faire vacciner. Merci de votre collaboration et bon été dans votre ville et la région!

Pierre Corbeil
Maire de Val-d'Or

PHASE 2 DE LA REVITALISATION

La phase 2 de la revitalisation du centre-ville va bon train. Nous avons profité de l'arrivée sur le chantier de l'entrepreneur général Galarneau pour procéder à la pelletée de terre officielle. Pendant les trois semaines précédentes, l'équipe des Travaux publics a exécuté les travaux préparatoires.

Sur la photo, le maire de Val-d'Or, Pierre Corbeil, est en compagnie de Vincent Godbout, ing. chez Norinfra, Michaël Sirois, ing. chargé de projet Ville de Val-d'Or, Alain Leclerc, directeur construction et minier chez Galarneau, Danny Burbridge, ing. directeur du Service des infrastructures urbaines Ville de Val-d'Or, Alexandre Morin, chargé de projet Galarneau, Guillaume Dumais, surveillant de chantier Norinfra, Daniel Rouillard, président Corporation Rues principales, Sophie Gareau, directrice générale Ville de Val-d'Or et Josette Pelletier, ex-présidente Corporation Rues principales.

ÉCHOS DE QUARTIER

LIRE AU PARC REPREND SA ROUTE ESTIVALE!

Èveline Laverdière
District 3 – Belvédère
819 824-9613 poste 2303
conseil@ville.valdor.qc.ca

Avec l'arrivée de l'été, nous sommes tentés de passer plus de temps dehors. Pourquoi ne pas visiter les parcs de notre ville tout en profitant d'un accès à une bibliothèque mobile? Je vous encourage à fréquenter la roulotte de Lire au parc, et ce, quel que soit votre âge. Même si une attention particulière est donnée aux jeunes lecteurs, puisqu'il est important de susciter, dès la petite enfance, le goût de lire et que l'éveil à la lecture commence bien avant la fréquentation scolaire, l'activité *Lire au parc* s'adresse à toute la population.

Seul, avec les amis ou en famille, il est possible de faire la tournée des parcs et espaces récréatifs de la ville en suivant l'activité *Lire au parc*. En tant que parent, j'apprécie encore aujourd'hui de passer un moment calme en plein air avec mes enfants, et je vous invite à tenter l'expérience si ce n'est pas déjà fait. La lecture est l'une des activités très agréables que les parents peuvent faire avec leurs enfants. Lorsqu'elle est faite régulièrement, elle facilite l'acquisition du langage et enrichit le vocabulaire. Elle permet aussi à l'enfant de développer sa capacité d'écoute et de concentration, tout en développant son goût pour la lecture. On sait aujourd'hui que les jeunes ayant participé à des activités touchant la lecture ou l'écriture apprennent plus facilement à lire, sont de meilleurs lecteurs et obtiennent de meilleurs résultats en mathématiques. Des constats de recherche bien intéressants!

C'est au parc-école de l'école Sainte-Lucie que la saison *Lire au parc* débute, et elle se déplacera ensuite dans les parcs Poirier, Lemoine, et Bourlamaque, tout en passant par la plage municipale et la Forêt récréative. Les jeunes, et les moins jeunes, lecteurs pourront finalement terminer la saison estivale au marché public.

Consultez la programmation complète au **culturevd.ca**.

Au plaisir de vous y rencontrer!

SÉANCE DU CONSEIL

- **6 juillet 2021 à 19 h 30 › 461e séance ordinaire**
- **19 juillet 2021 à 19 h 30 › 462e séance ordinaire**
- **3 août 2021 à 19 h 30 › 463e séance ordinaire**
- **16 août 2021 à 19 h 30 › 464e séance ordinaire**

L'ordre du jour sera disponible au **ville.valdor.qc.ca** menu **« Séances et procès-verbaux »** vers midi le jour même. Tout citoyen peut adresser une question au maire jusqu'au lundi 19 h 30, jour de la séance, à **assemblee@ville.valdor.qc.ca**.

Les séances se tiennent à l'hôtel de ville (855, 2e Avenue) et sont diffusées en direct sur la Page Facebook de la Ville de Val-d'Or. Le public est maintenant autorisé à y assister en personne, et ce, dans le respect des mesures sanitaires en vigueur (capacité maximale de 10 personnes, excluant les élus). Le port du masque ou du couvre-visage est obligatoire.

APPLICATION MOBILE SECUNIK :
UN NOUVEAU MODE DE PAIEMENT DES STATIONNEMENTS

L'application mobile Secunik est maintenant disponible pour procéder au paiement des espaces de stationnement munis d'un parcomètre ou d'une nouvelle borne au centre-ville de Val-d'Or. Ce nouveau mode de paiement simple et fiable s'ajoute au paiement habituel effectué avec de la monnaie.

Des frais fixes de 0,15 $ / transaction s'appliquent. Les stationnements publics (ex : Mitto et Dionne) ne sont pas intégrés à l'application pour le moment.

PAYS DES PICK-UP

Au pays des pick-up est une co-production du **Petit Théâtre du Vieux Noranda** et du **Festival de musique émergente**, en collaboration avec le **Théâtre du Rift**, **la Ville d'Amos**, **la Ville de Val-d'Or** et **la Ville de La Sarre**. Ce projet ne serait pas réalisable sans nos précieux partenaires : **Desjardins, La ville de Rouyn-Noranda, La Fonderie Horne, Adria, Avantage Chrysler et le Conseil des arts et des lettres du Québec**.

Plusieurs spectacles ponctueront votre été! La programmation sera dévoilée 2 semaines avant chacun d'entre eux sur la Page Facebook de Culture VD. Préparez votre calendrier :

- **25 juin (Qualité Motel)**
- **5 août**
- **26 août**
- **15 juillet**
- **19 août**

Nous vous offrons à nouveau un pays où la culture est reine et où la distance nous rapproche! La formule a été améliorée pour Val-d'Or cette année avec des spectacles dans un parc de la ville et ses quartiers, des prestations variées d'artistes québécois et des diffusions en direct de certains spectacles sur la Page Facebook de Culture VD. **Soyez-y!**

PLAGE MUNICIPALE ROTARY

Située à deux pas du centre-ville sur la route 397, en direction de Val-Senneville, la plage municipale Rotary offre un lieu de baignade gratuit où il est possible d'accéder à différents services et activités. **La saison régulière se tient du 14 juin au 15 août**. Durant cette période, la baignade supervisée par des surveillants-sauveteurs est possible sur le plan d'eau aménagé tous les jours de **11 h à 20 h** et le pavillon d'accueil Rotary est ouvert tous les jours de 10 h à 20 h (aucune admission après 19 h 30).

Ligne Info-plage : 819 874-6651

SECTEUR AQUATIQUE

- **LES INSCRIPTIONS** pour les activités aquatiques se continuent au **inscriptions.ville.valdor.qc.ca**. Visitez le site Web pour consulter la programmation détaillée.
- **L'HORAIRE DES BAINS PUBLICS** pour la saison estivale est disponible au **ville.valdor.qc.ca** sous les onglets « Culture, sports et loisirs – Activités – Aquatique ».
- **LES JEUX D'EAU DU PARC LEMOINE** (angle des rues Dorion et Hôtel-de-ville) sont là pour vous rafraîchir! Ils sont fonctionnels en saison estivale lorsque la température extérieure indique 20°C et plus.
  - **Jeux d'eau** : Tous les jours de 10 h à 21 h
  - **Pavillon de services** : Tous les jours de 11 h à 21 h

APPEL DE CANDIDATURES CCC

La Ville de Val-d'Or est à la recherche d'une candidate ou d'un candidat pour combler un poste citoyen sur son comité consultatif de circulation.

La personne recherchée possède une bonne connaissance du territoire urbain et rural de Val-d'Or et des enjeux en matière de transport. Les rencontres se tiennent sur l'heure du dîner à une fréquence de trois à quatre fois par année.

Toute personne intéressée est priée de faire parvenir une lettre d'intérêt **avant le 15 juillet 2021 à circulation@ville.valdor.qc.ca**.

>1148021

BULLETIN MUNICIPAL CONTACT ÉDITION JUIN 2021

SÉCURITÉ INCENDIE

➤ RÈGLEMENTATION SUR LES FEUX D'ARTIFICE

Afin de réduire les risques d'incendie et de blessures, le Service de sécurité incendie de Val-d'Or informe la population de la réglementation et des mesures préventives en lien avec les feux d'artifice disponibles en vente libre.

Voici un aperçu des dispositions prévues :

- Être âgé de 18 ans et plus (vente interdite aux mineurs);
- Être sur un terrain privé qui offre le dégagement indiqué par le fabricant de la pièce pyrotechnique;
- Ne pas être dans une rue, un parc ou terrain public;
- Tenir compte de l'indice d'inflammabilité émise par la SOPFEU.

Tout contrevenant est passible d'une contravention pouvant s'élever entre 250 $ et 500 $. Une fiche explicative illustrée est disponible au **ville.valdor.qc.ca** sous les onglets **« Services au citoyen – Services municipaux - Sécurité incendie »**.

➤ INTERDICTION DE FEUX D'HERBE

Le Service de sécurité incendie vous rappelle que les feux d'herbe et de foins sont interdits par la réglementation municipale, et ce, en tout temps. En plus d'être dangereux, ils sont dommageables pour le sol et l'environnement. Ils sont d'ailleurs à l'origine de près de 75 incendies de forêt chaque année au Québec.

Profitez de cette belle température en toute sécurité!

STATION SANTÉ

FORÊT RÉCRÉATIVE DE VAL-D'OR

du 9 juin au 13 août 2021

HORAIRE	LUNDI	MARDI	MERCREDI	JEUDI	VENDREDI
9 h à 10 h	Retraités en action		Retraités en action		Retraités en action
10 h à 11 h	Retraités en action		Retraités en action		Retraités en action
11 h à 12 h	Retraités en action		Retraités en action		Retraités en action
12 h30 à 13 h30		Retraités en action		Retraités en action	
16 h à 19 h		Bouge au parc		Bouge au parc	

RETRAITÉS EN ACTION : Inscription obligatoire au 819 824-1333 poste 6. Maximum de 10 personnes par groupe.
Venez essayer gratuitement nos séances d'entraînement pour les personnes retraitées, dans le respect de vos capacités personnelles et dans un environnement sécuritaire. Plaisir garanti! Intensité adaptée au niveau du groupe. Les participants doivent posséder leur matériel d'entrainement (élastiques ou poids). **Port du masque obligatoire.**

BOUGE AU PARC : Dès le 25 juin au parc Lemoine (jeux d'eau). Maximum de 12 personnes par animation.
Séances d'animation sportive visant à faire découvrir les joies d'être physiquement actif en famille. Sous forme d'ateliers ou de jeux, venez bouger dans un milieu sécuritaire et ludique. Plaisir garanti!
Port du masque obligatoire pour les 10 ans et +. Animation libre (aucune inscription requise).

HORAIRE D'ARROSAGE

Voici quelques rappels importants concernant l'utilisation de l'eau potable en cette saison estivale :

HORAIRE

Numéros civiques PAIRS :

✓ Mardi, jeudi et samedi – 21 h à 24 h

Numéros civiques IMPAIRS :

✓ Mercredi, vendredi et dimanche – 21 h à 24 h

PERMISSIONS/INTERDICTIONS

✘ Lundi INTERDIT en tout temps.

✓ L'arrosage des jardins, fleurs et arbustes est permis en tout temps, pourvu qu'il soit effectué de façon manuelle.

✘ Le remplissage de piscine est interdit entre 6 h et 20 h.

✓ Le lavage d'autos est permis à la condition d'utiliser une lance à fermeture automatique.

✘ Le lavage des entrées avec l'eau potable provenant de l'aqueduc municipal est interdit.

Tous les détails au **ville.valdor.qc.ca**, menus **« Services au citoyen – Environnement – Eau potable »**.

ESPACES DE STATIONNEMENT DU TERRAIN SYNTHÉTIQUE

Le Club de soccer de la Vallée-de-l'Or et la Ville souhaitent sensibiliser conjointement les usagers du terrain synthétique qui se rendent sur les lieux en voiture. Ces automobilistes sont priés d'éviter d'occuper les espaces de stationnement des rues résidentielles, et ce, afin de préserver la quiétude des citoyennes et citoyens.

Les espaces de stationnement disponibles pour les usagers sont situés

- **Sur la rue Self** (espaces identifiés le long du terrain);
- **Au tout nouveau stationnement du centre multisport Fournier**;
- **À la polyvalente Le Carrefour**.
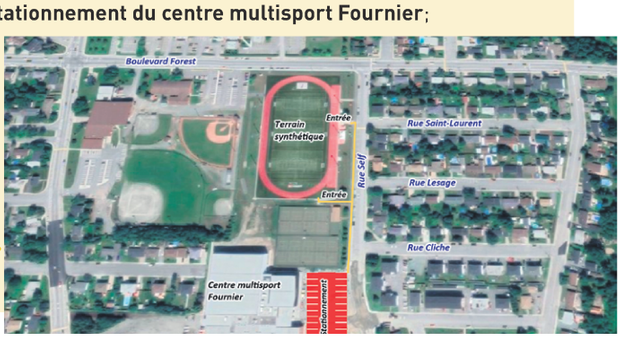
Merci de votre collaboration!